

**LEGENDE**

- Bestand
- Abbruch
- Neubau
- SO 02.1 Verweis auf Detailplanung Fußboden / Sohle Plan-Nr. DE605 und DE606
- OKG Oberkante Gelände
- OKFF / OKRF Oberkante Fertig- / Rohfußboden
- UKRF Unterkante Rohfußboden

**Hinweis:**

1. Baugrube nach Sanierung Grundleitungen verfüllen mit geschlufften Kies oder Recyclingmaterial  
Verdichtungsnachweis: Zielgröße 100% Proctordichte
2. Planung gültig in Verbindung mit Übersichtsplanung  
Abdichtung Plan-Nr. ÜS431 und ÜS432.
3. Angaben zu Bestandsabdichtungen gemäß Untersuchungsbericht Mauerwerksdiagnostik IBW vom 03.03.2011
4. Angaben zu Wandkonstruktionen gemäß Angabe Konstruktionssystemplan Bestand Tragwerksplanung vom 05.08.2011 (teilweise Außenwand mit Luftschicht)

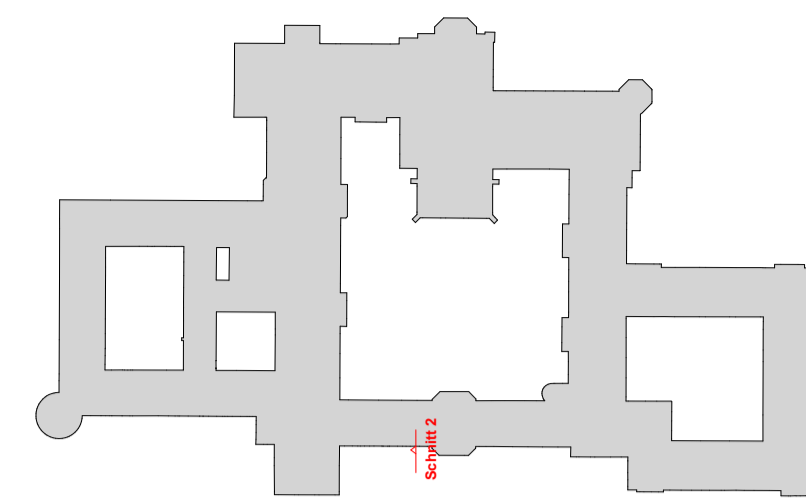

**Grundriss  
Übersicht o.M.**

Alle Maße sind am Bau zu prüfen OKFF ±0.00 = 34.58 DHHN92

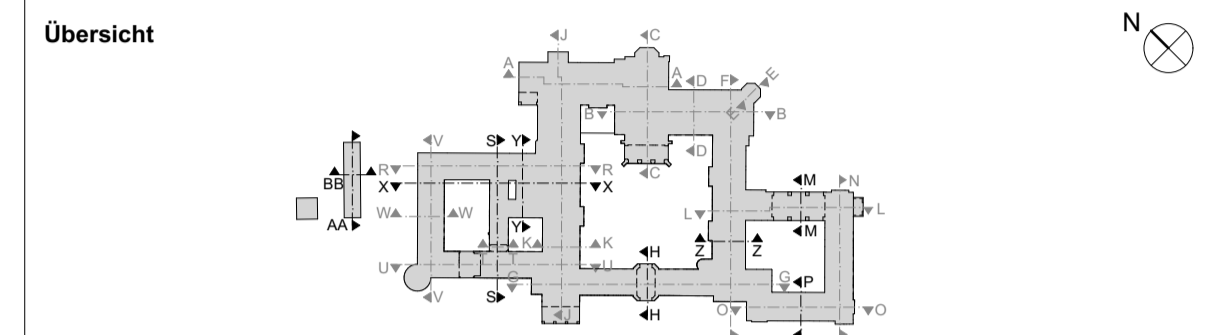

Index	Datum	Änderung	Bearbeiter
0	03.09.2025	erste Planausgabe	
1	23.04.2026	Aktualisierung FB Aufbau	



**STIFTUNG  
PREUSSISCHE SCHLÖSSER UND GÄRTEN  
BERLIN - BRANDENBURG**

Abteilung Architektur  
Postfach 601462, 14414 Potsdam, Tel.: 0331 9694 - 119, Fax: 0331 9694 - 445

Gebäudeplanung / Objektüberwachung	Tragwerksplanung / Brandschutz	Bauphysik	Außenanlagenplaner	Außenanlagenplaner Tiefbau
Elektroplanung	Heizung/ Lüftung/ Sanitär	Gastroplanung	Schadstoffe / Entsorgung	

**Bauvorhaben  
CC\_100.02 SCHLOSS CECILIENHOF  
SIP II Umbau und Sanierung Innenräume**

**Planbezeichnung  
Detail Abdichtung Lichtschacht Bestand  
Ausführungsplanung**

Datum 23.04.2026	Plan - Nr. NG_CC100G-02_ADA300_DE505-2_1	Maßstab 1:5, 1:10	Blattgröße 420x700
Planersteller	Projektleiter	Kustos	Abteilungsleiter <small>EW / NK</small>
Fachingenieur	Fachingenieur	Abteilung	Abteilung

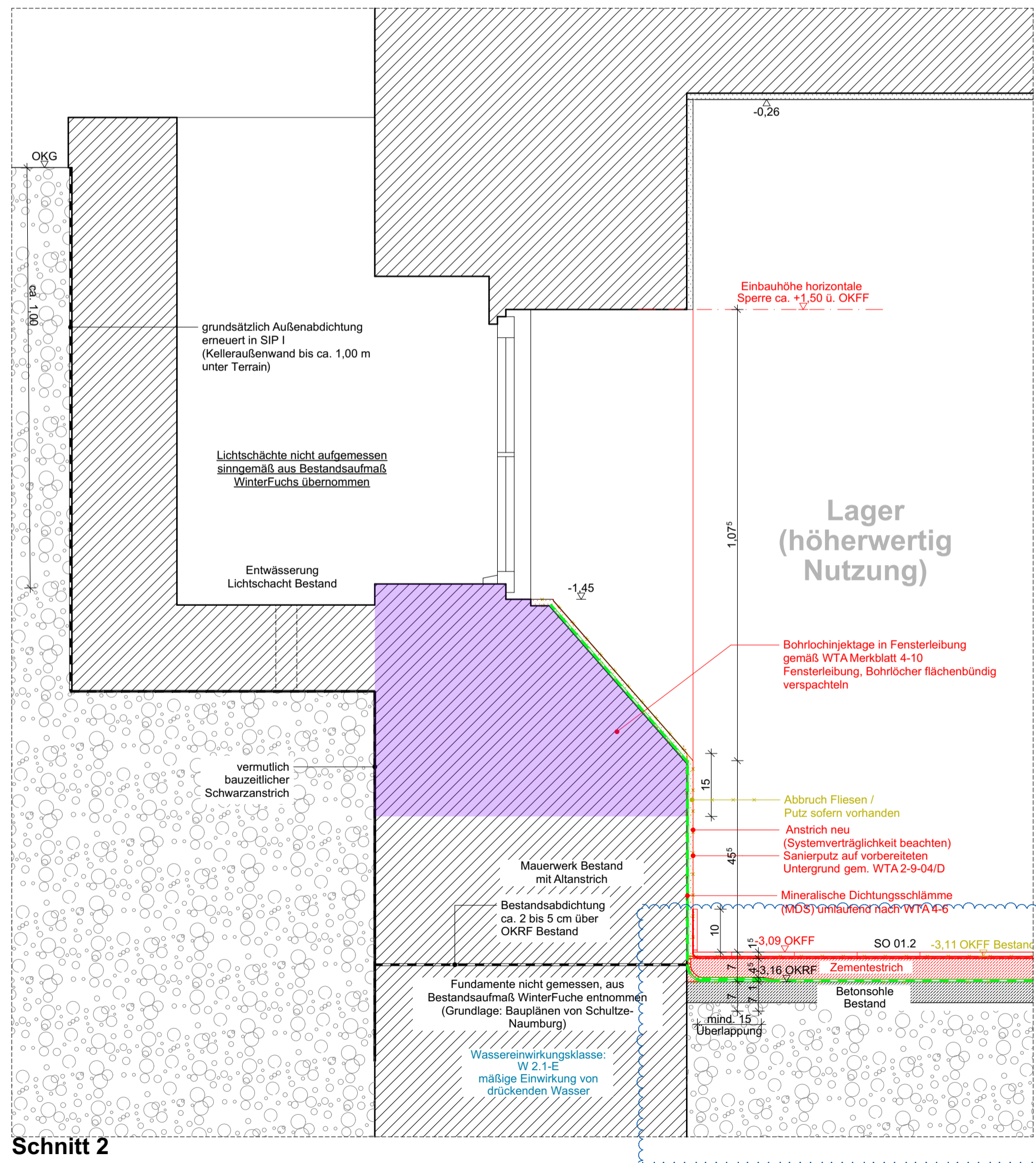

**Schnitt 2**

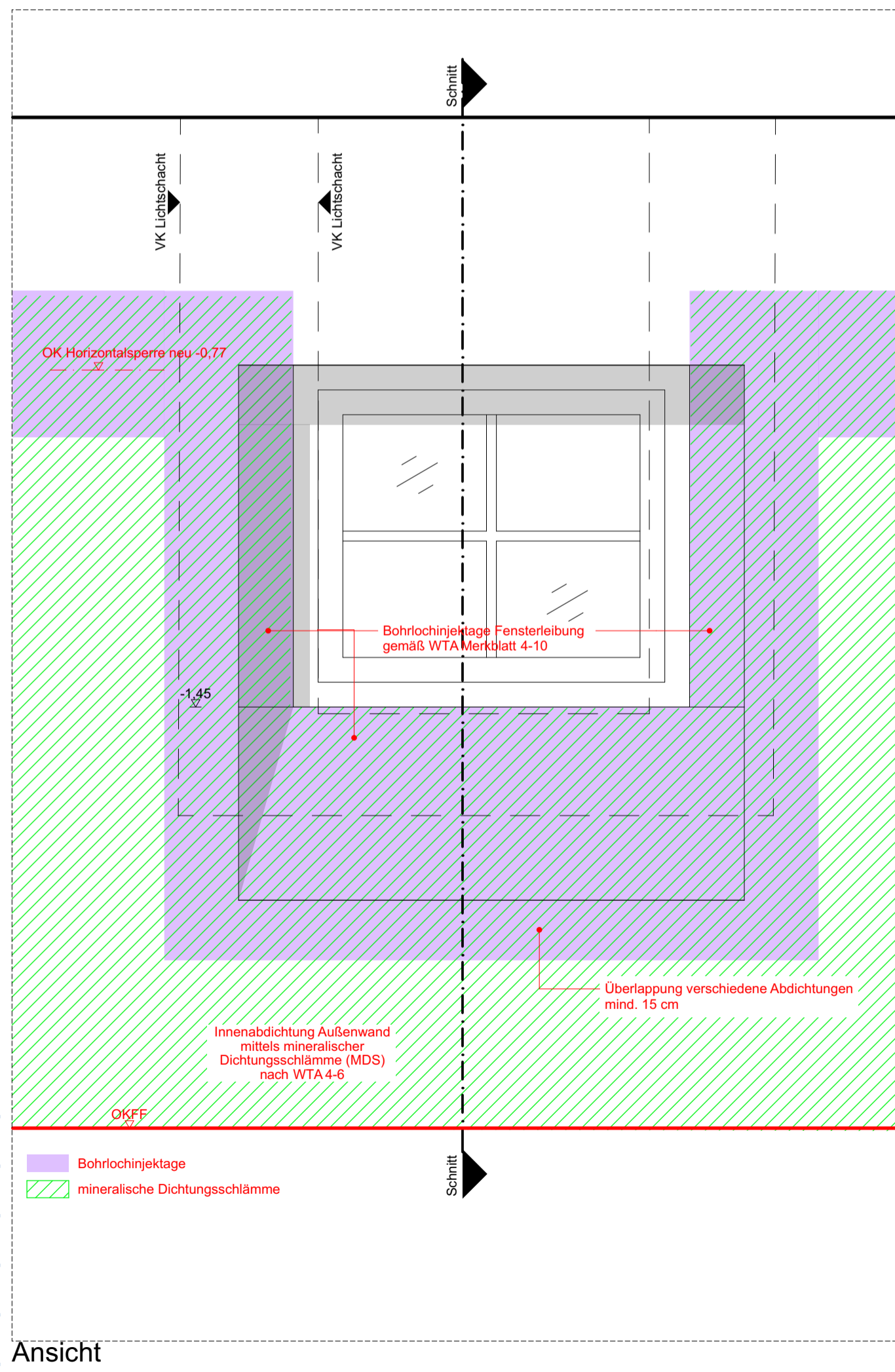

**Ansicht**